

희망 행복 미래도시 영등포

2023회계연도

# 주민이 알기 쉬운 결산보고서



2023회계연도

# 주민이 알기 쉬운 결산보고서



## CONTENTS

<b>1. 결산이란</b>	01
<b>2. 영등포구 일반현황</b>	02
<b>3. 예산결산</b>	04
— 세입·세출결산 총괄	
— 최근 5년간 세입·결산 현황	
— 세입결산	
— 세출결산	
<b>4. 기금운영</b>	07
— 기금결산	
— 최근 5년간 기금 조성·사용현황	
— 전년대비 당해연도 기금별 조성 추이	
<b>5. 재무결산</b>	09
— 재무제표 요약	
— 자산	
— 부채	
— 비용	
— 수익	
— 재무분석	

# 01 결산이란

## 예산회계 결산 VS 재무회계 결산

### 결산이란?

한 회계연도 내에서 세입세출예산의 집행 실적을 확정된 계수로 표시하는 것으로 (예산회계 결산)과 (재무회계 결산)으로 이원화 되어 있음

#### • 예산회계 결산 •

예산의 집행내용을 기록하는 결산 (세입, 세출 결산)

#### • 재무회계 결산 •

자산, 부채, 수익, 비용 등을 기록 보고하는 결산 (재무제표)

## 2023회계연도 예산운영 과정

결산심사 승인은 예산이 심의 의결대로 집행됐는지 평가하는 사후적 재정통제 수단입니다.



## 기본현황

### 면적

**24.35km<sup>2</sup>**

서울시 전체면적의  
4.02%

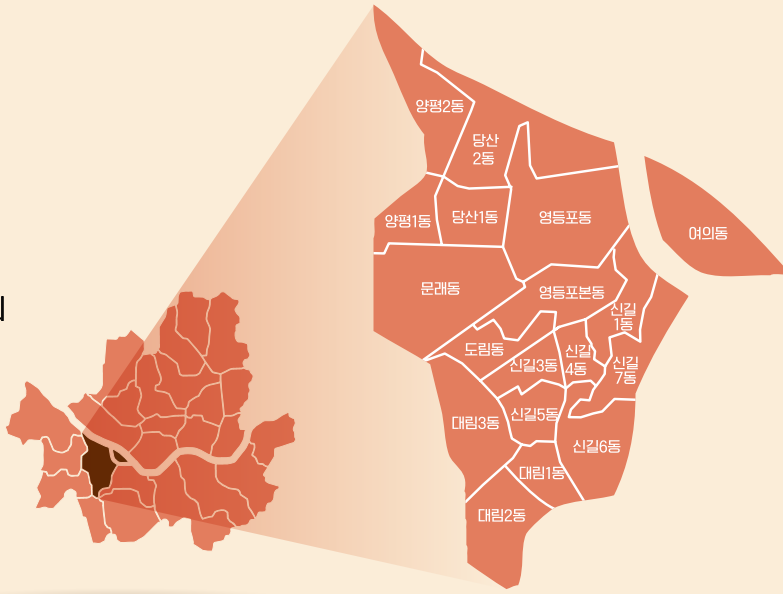

**18** 행정동

**34** 법정동

**589** 통  
**4,960** 반

## 인구



인구수

**190,737**세대  
**374,794**명

전년대비

**1,905**세대 증가  
**881**명 감소



## 지역특성

- 한강과 안양천 그리고 안양천과 도림천, 대방천이 합류하는 지점으로 대부분의 지역이 저평한 지역
- 수도권 서남부의 최대 거점도시
- 정치, 금융, 언론, 업무의 복합기능지역
- 도심과 외곽지역을 연결하는 교통의 요충지

## 행정조직

(단위: 개소/명)

구분	담당관	국	소	과	사무국	동	공무원수
행정조직	1	6	1	36	1	18	1,442

## 공무원 현원

(단위: 명)

구분	계	지방직				국가직
		경력직		특수경력직		
		일반직	특정직	정무직	별정직	
공무원 현원	1,442	1,440	-	-	2	-

## 02 영등포구 일반현황

### 회계현황

영등포구의 회계는 「지방재정법」에 따라 일반회계, 기타특별회계 및 기금으로 구분되어 운영되고 있으며, 구체적으로는 일반회계 1개, 기타특별회계 4개 및 기금 15개가 설치되어 운영되고 있고, 그 내역은 다음과 같습니다.



#### 일반 회계 1

지방자치단체 기능수행을 위하여 공적 일반활동에 소요되는 세입·세출을 포괄하는 회계로서 주민의 복리증진을 위하여 설치 및 운영

#### 특별 회계 4

특수한 목적을 수행하기 위하여 일반회계와 분리하여 독립적으로 운영

- 의료급여기금특별회계
- 건축안전특별회계
- 발전소주변지역지원사업특별회계
- 주차장특별회계

#### 기금 15

지속적이고, 안정적인 사업추진을 위해 예산을 탄력적으로 집행할 필요가 있을 때 조례로써 설치 및 운영

- 고향사랑기금
- 체육진흥기금
- 통합재정안정화기금
- 남북교류협력기금
- 중소기업육성기금
- 자활기금
- 양성평등기금
- 노인복지기금
- 옥외광고발전기금
- 환경공무원자녀학자금대여기금
- 재활용품판매대금관리기금
- 재난관리기금
- 도로굴착복구기금
- 청사건립기금
- 식품진흥기금

# 03 예산결산

## 세입·세출결산 총괄



- 일반회계 1조1,689억원
- 특별회계 418억원

- 일반회계 8,959억원
- 특별회계 314억원

- 이월금 781억원
- 보조금실제반납금 113억원
- 순세계잉여금 1,941억원

잉여금의 경우에는 2,834억원으로 전년대비 213억원(7%)이 감소하였으며, 순세계잉여금은 90억원(4.4%)이 감소하였습니다.

## 최근 5년간 세입·세출결산 현황

● 세입 ● 세출 ● 잉여금  
(단위: 억원)

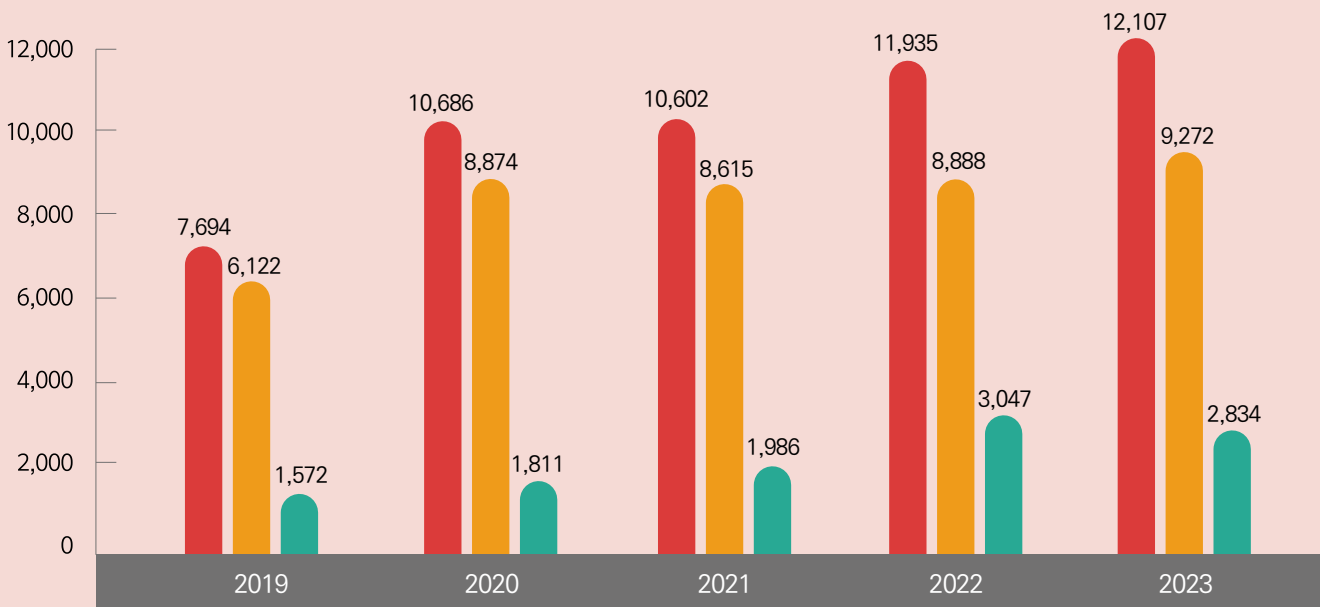

## 03 예산결산

### 세입결산

• 세입은 1조 2,107억원으로 전년대비 172억원(1.4%)이 증가하였습니다.

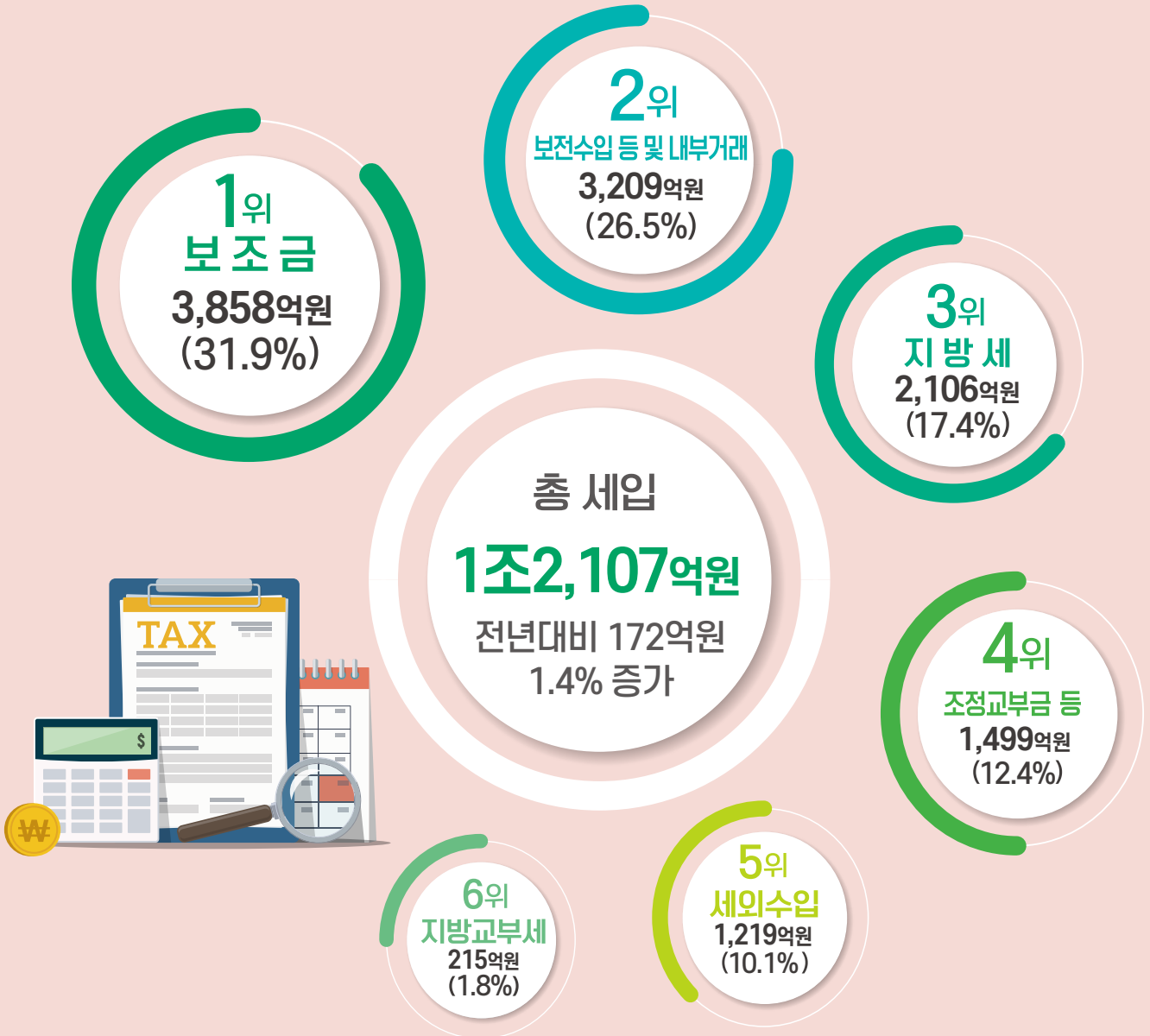

#### 자체수입

독자적인 과세권한 및 자체적인 징수활동으로 벌어들인 수입

- 지방세 : 취득세, 등록면허세, 재산세, 자동차세 등
- 세외수입 : 임대료, 사용료, 수수료 등

#### 이전수입

안정적인 재정운동을 위하여 중앙정부 또는 시로부터 조달받은 수입

- 지방교부세, 교부금 및 재정보전금, 보조금

#### 보전수입

전년도 잉여금과 이월금



## 03 예산결산

### 세출결산

• 세출은 9,272억원으로 전년대비 385억원(4.3%)이 증가하였습니다.

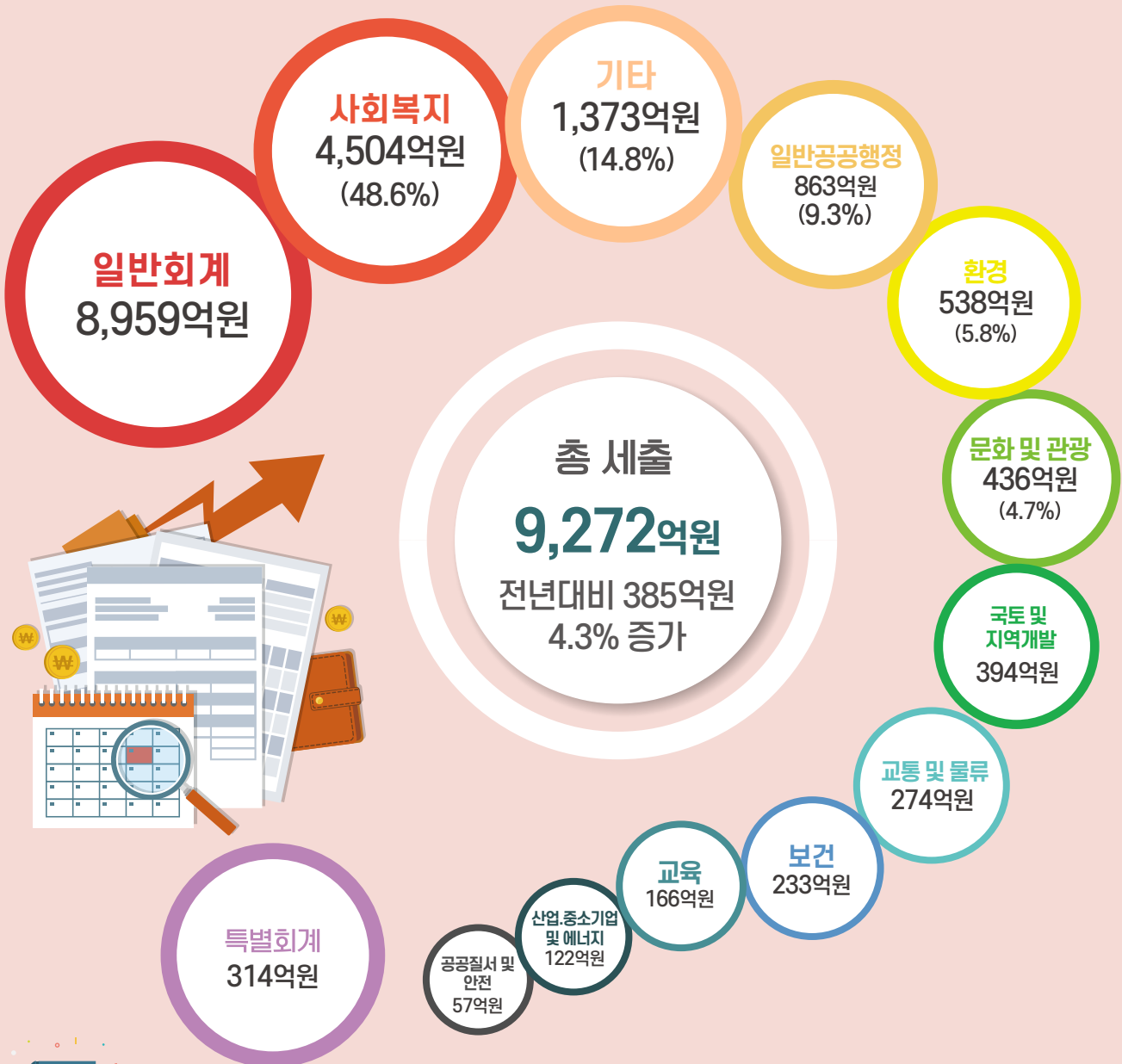

#### 세출분야 기능별 분류

- 일반공공행정 : 입법 및 선거관리, 지방재정·재정지원, 일반행정
- 공공질서 및 안전 : 재난방재·민방위
- 교육 : 유아 및 초·중등교육
- 문화 및 관광 : 문화예술, 관광, 체육
- 환경 : 상·하수도수질, 폐기물, 대기, 환경보호일반
- 보건 : 보건의료, 식품의약품안전
- 산업·중소기업 : 산업진흥 고도화, 에너지 및 자원개발
- 수송 및 교통 : 도로, 대중교통, 물류 등 기타
- 국토 및 지역개발 : 수자원지역 및 도시
- 사회복지 : 기초생활보장, 취약계층지원, 보육가족 및 여성, 노인, 청소년, 노동, 보호

## 04 기금운영

### 기금결산

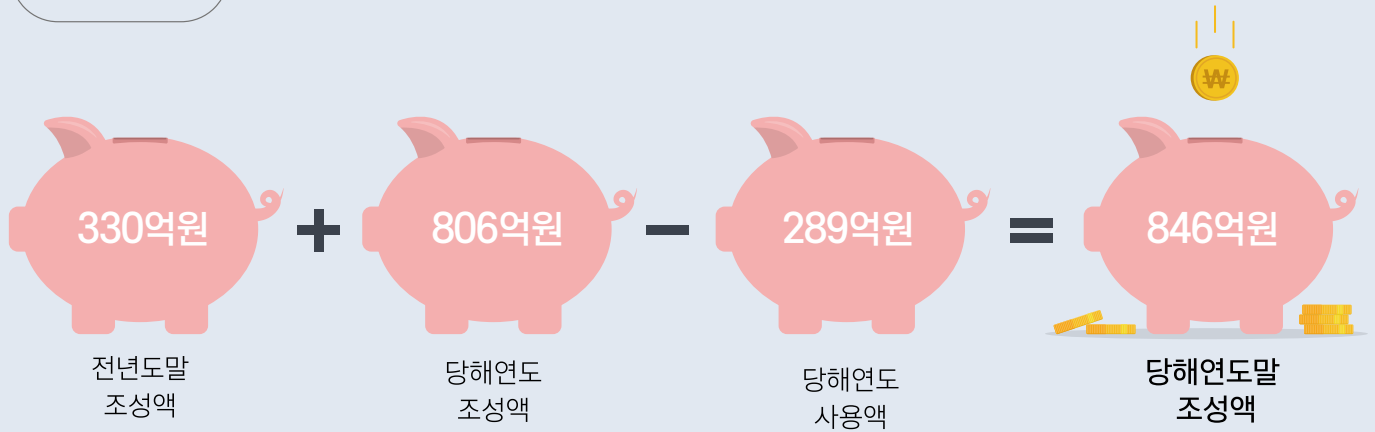

우리 구의 2023회계연도말 현재의 기금 조성액은 전년도말 현재의 조성액 330억원에 당해연도 조성액 806억원을 더하고 사용액 289억원을 공제한 846억원입니다.

### 최근 5년간 기금 조성·사용 현황

(단위: 억원)



## 04 기금운영

### 전년대비 당해연도 기금별 조성 추이

(단위: 백만원)

구 분	전년도말 조성액	당해연도 증감액			당해연도말 조성액
		증가 또는 감소액	조성액	사용액	
합 계	32,989	51,618	80,550	28,932	84,606
고향사랑기금	-	121	121	-	121
체육진흥기금	459	△459	9	468	-
통합재정안정화기금 (통합계정)	12,388	30,356	42,740	12,384	42,744
통합재정안정화기금 (재정안정화계정)	-	1,823	1,823	-	1,823
남북교류협력기금	255	△255	5	260	-
중소기업육성기금	1,342	650	8,543	7,893	1,992
자활기금	1,213	41	74	32	1,254
양성평등기금	1,237	53	70	17	1,290
노인복지기금	2,310	49	103	54	2,359
옥외광고발전기금	809	△47	411	458	762
환경공무원자녀 학자금대여기금	890	42	55	13	932
재활용품판매대금 관리기금	314	73	179	106	387
재난관리기금	5,053	△585	2,043	2,629	4,467
도로굴착복구기금	6,062	△650	3,812	4,462	5,412
청사건립기금	-	20,457	20,457	-	20,457
식품진흥기금	657	△51	105	156	606

## 재무제표 요약

### 재정상태



순자산은 2조8,243억원으로 전년대비 891억원(3.25%) 증가하였습니다.

### 재정운영



재정운영결과(총비용-총수익) △367억원이며 전년대비 535억원(59.34%) 감소하였습니다.

※ 비용보다 수익이 커 운영차액(△367억원)은 흑자임



**재정상태표** 회계연도말의 지방자치단체의 재정상태를 나타내며 자산, 부채, 순자산으로 구성됨

**재정운영표** 회계기간의 재정성적을 일정기준에 따라 체계적으로 표시하며, 수익, 비용, 재정운영결과로 구성됨

## 자산

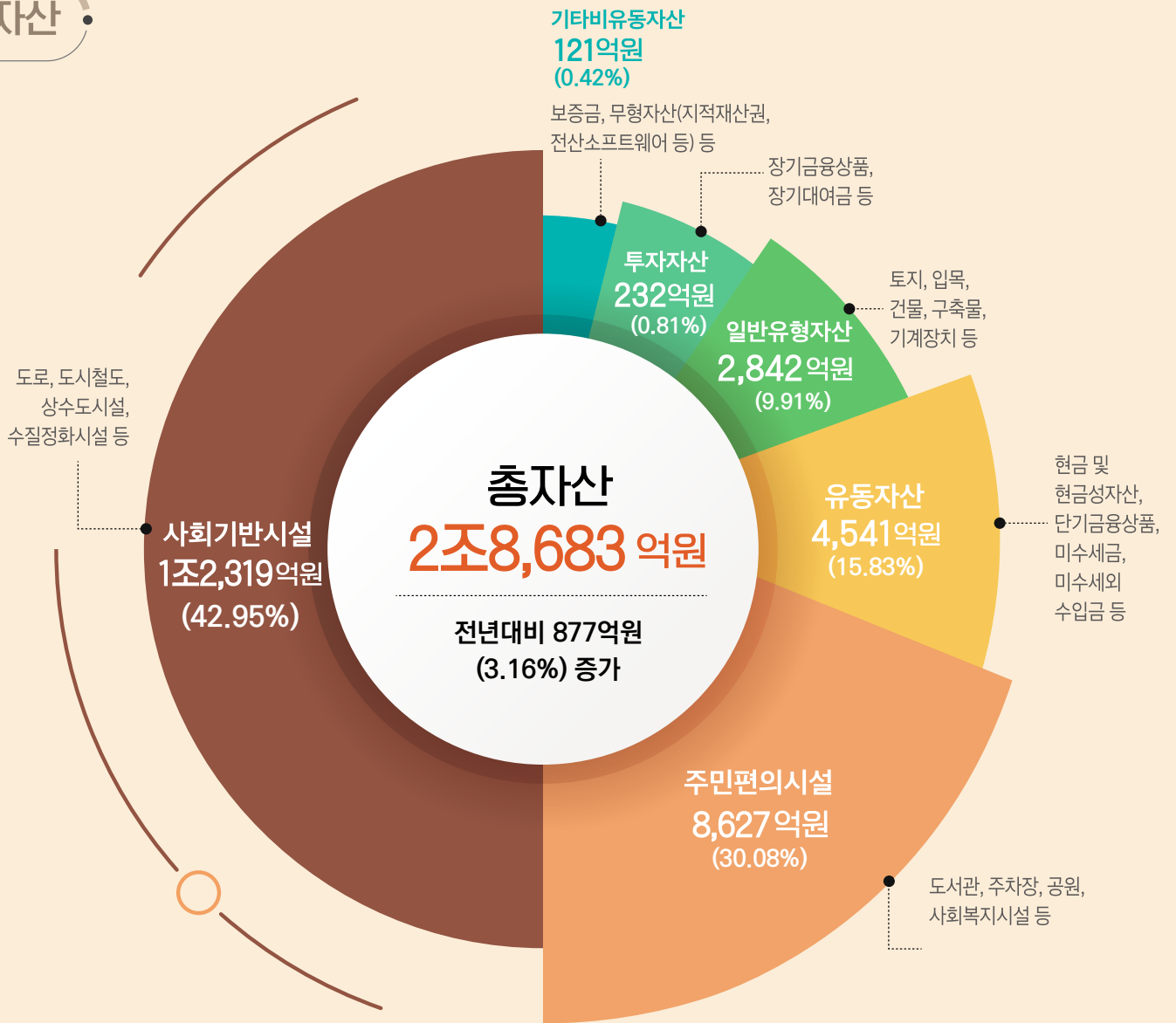

총자산은 2조8,683억원으로 전년대비 877억원(3.16%) 증가하였습니다.

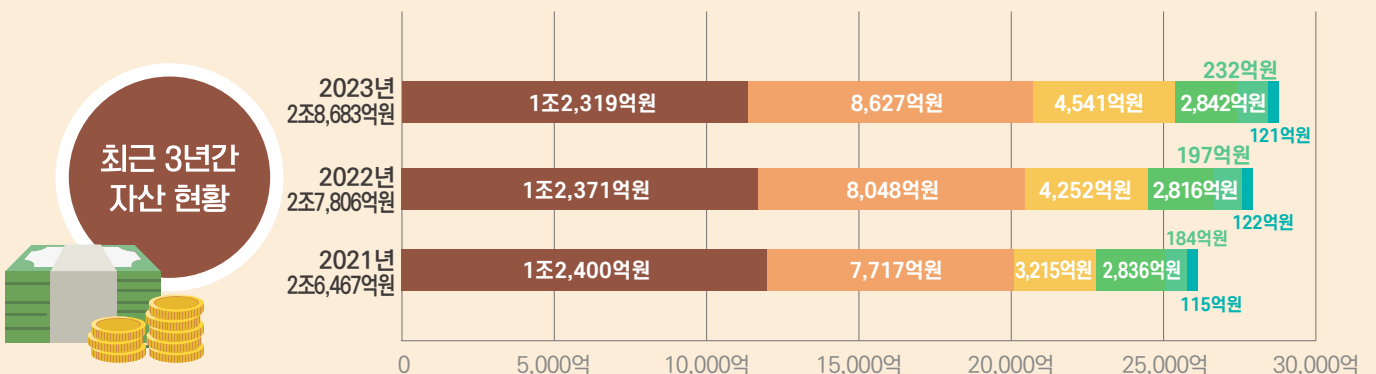

부채

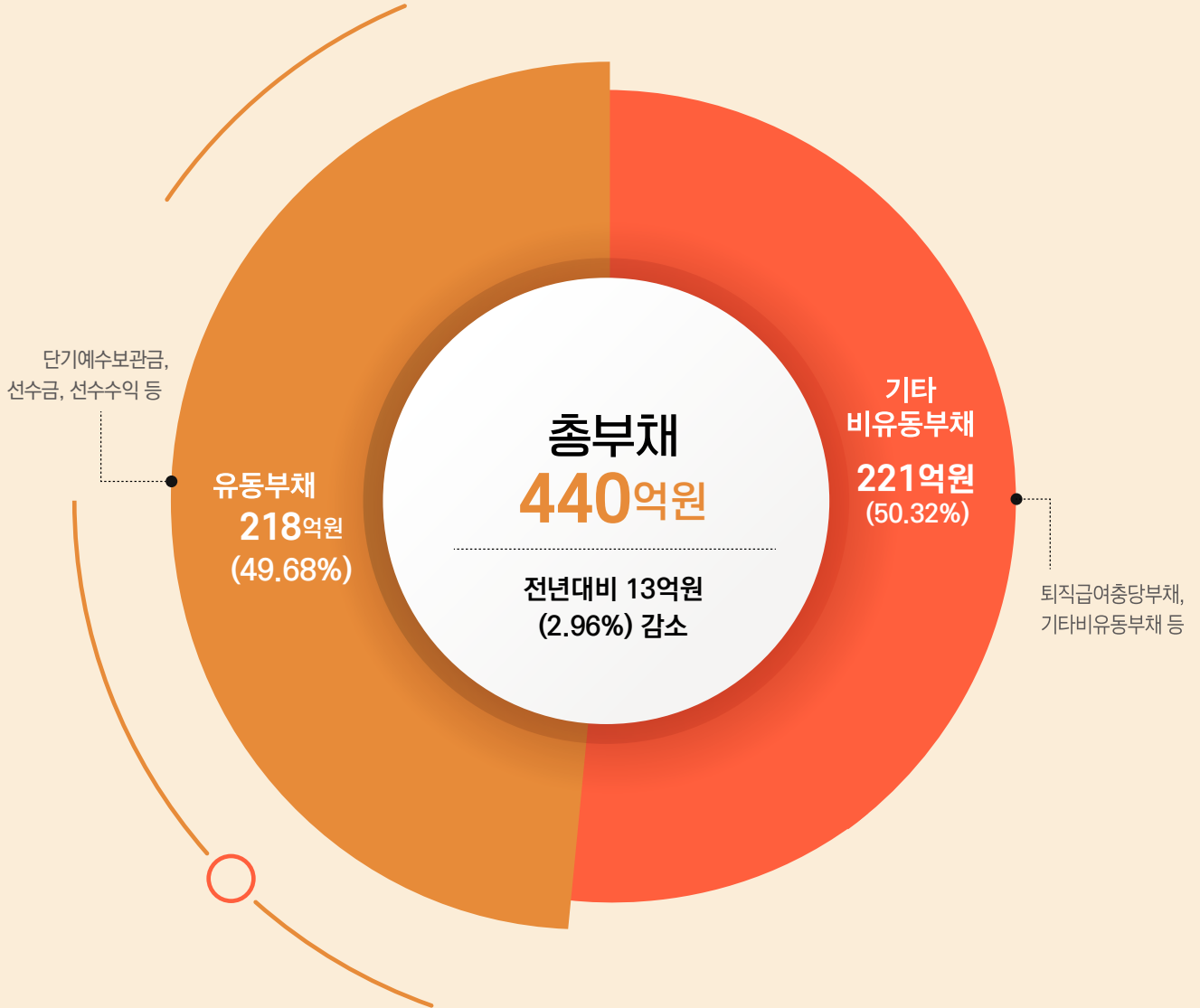

총부채는 440억원으로 전년대비 13억원(2.96%) 감소하였습니다.

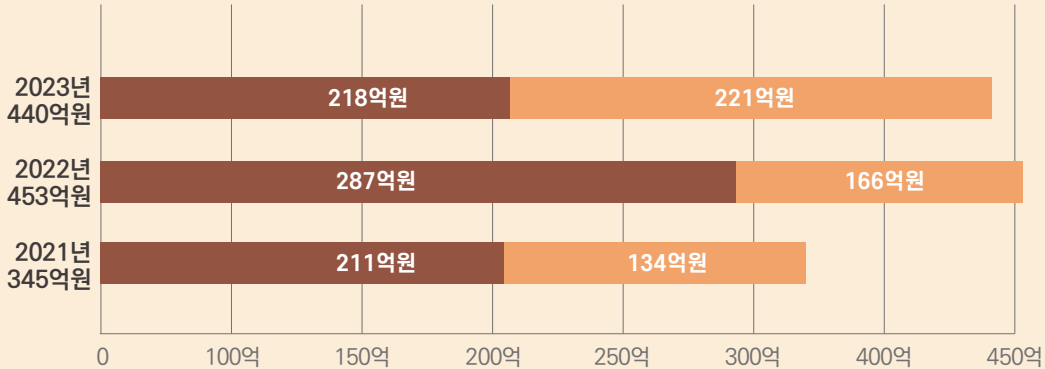

## 비용

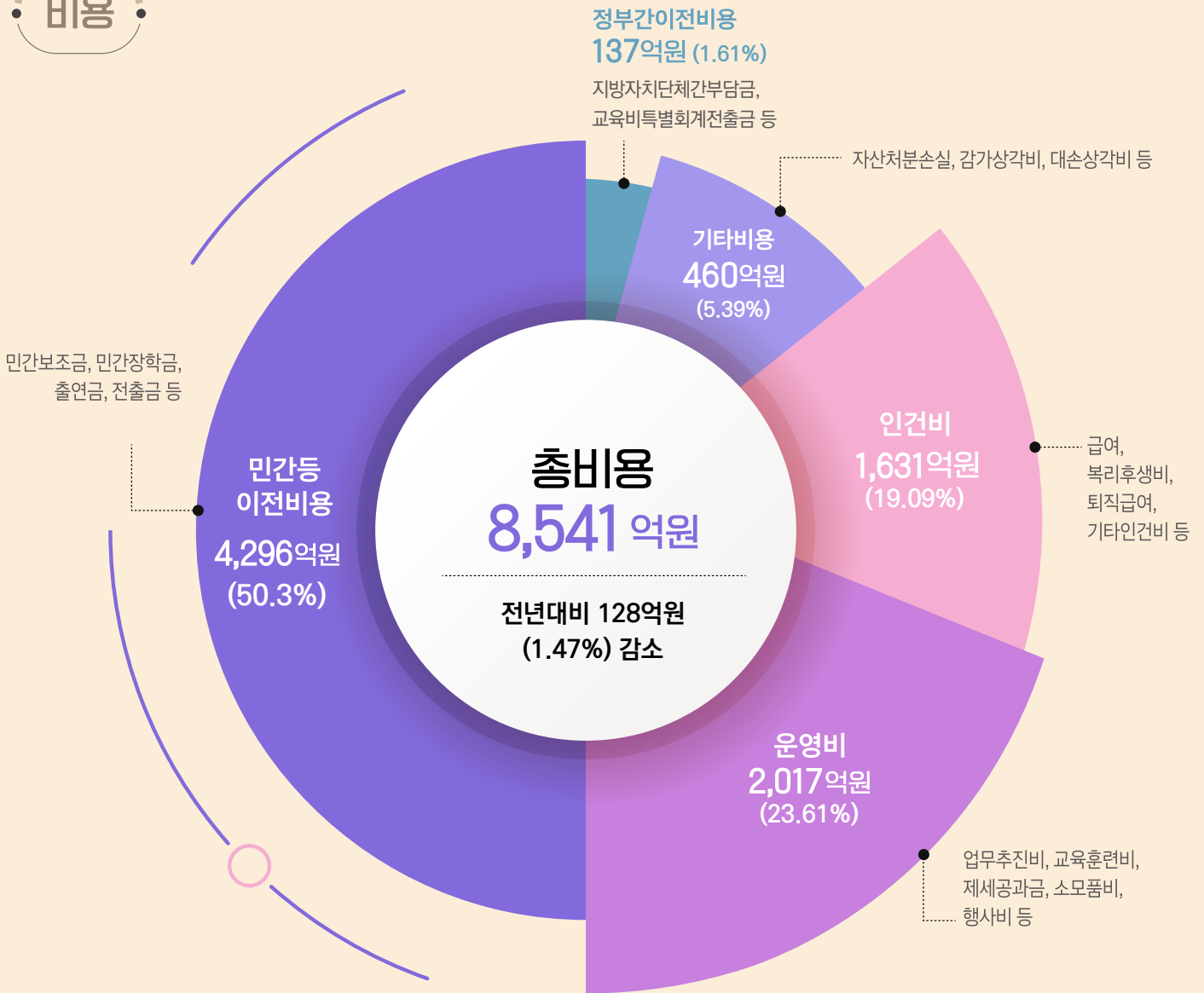

총비용은 8,541억원으로 전년대비 128억원(1.47%) 감소하였습니다.

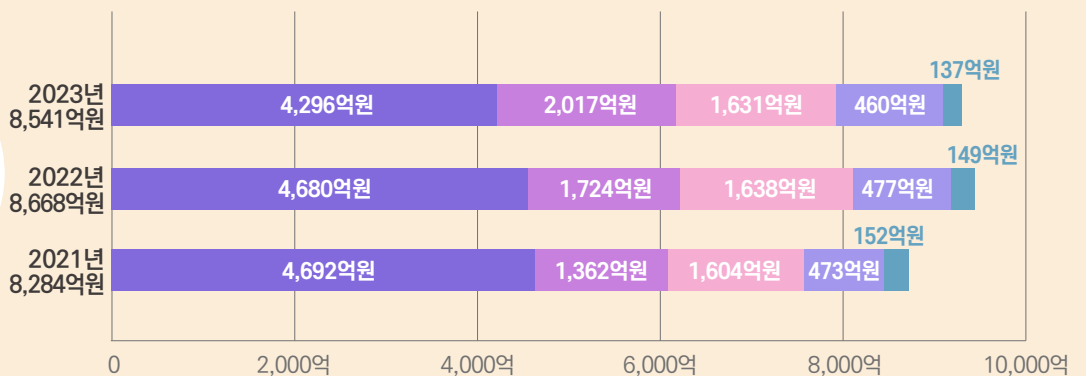

## 수익

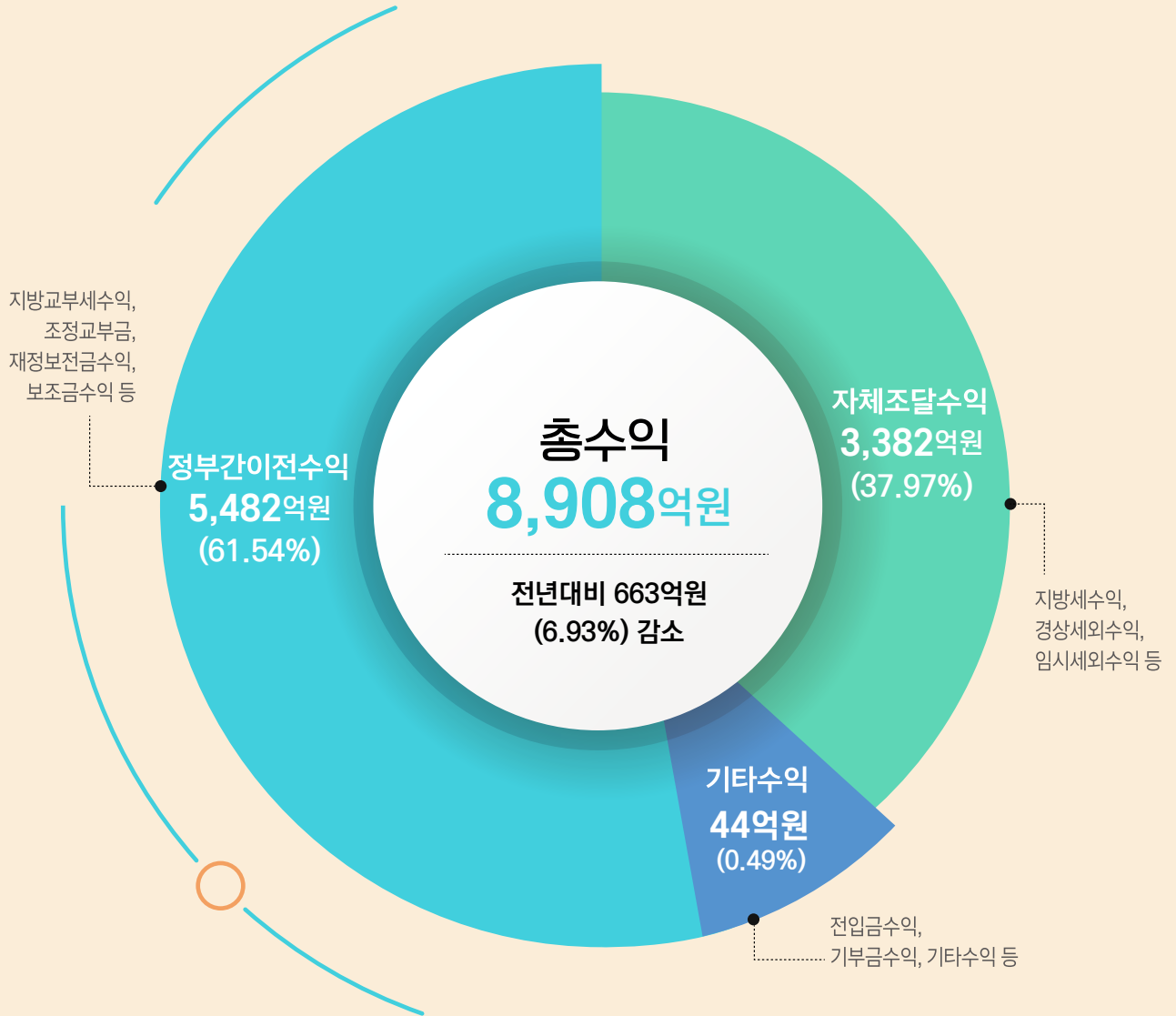

총수익은 8,908억원으로 전년대비 663억원(6.93%) 감소하였습니다.



### 최근 3년간 수익 현황

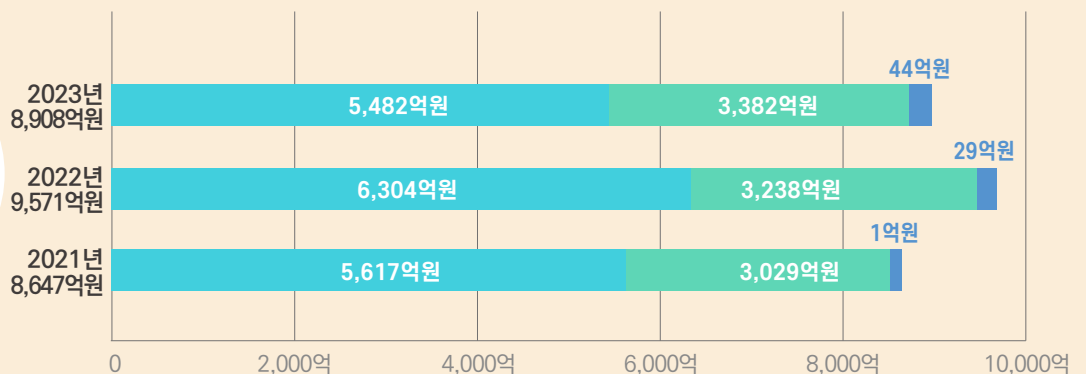



## 05 재무결산

### 재무분석

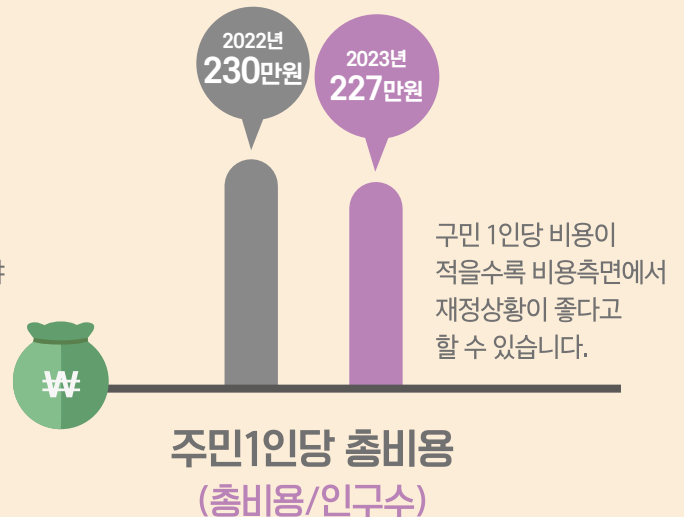
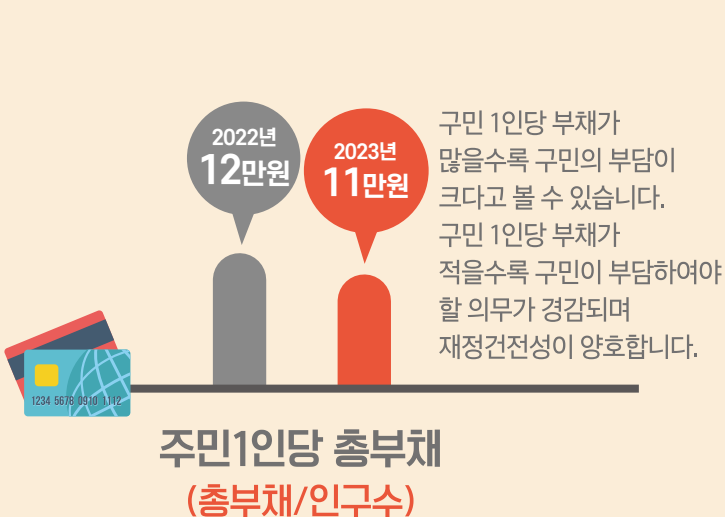
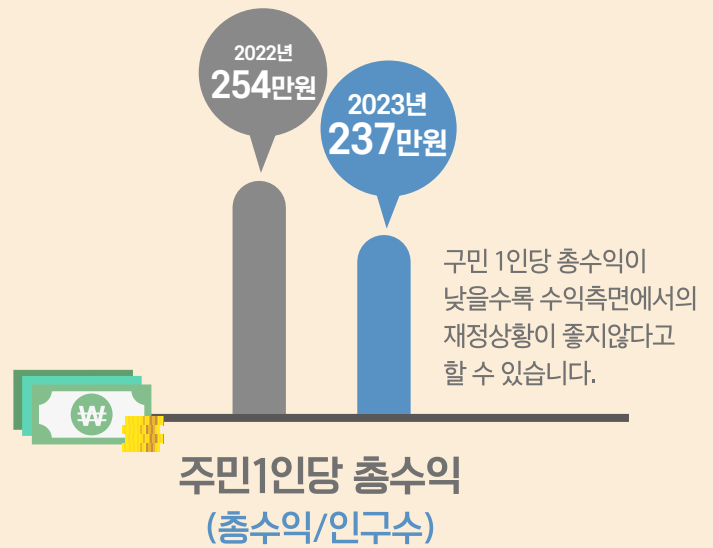



---

2023회계연도 서울특별시 영등포구 결산서에서  
주요 항목을 선정하여  
쉽게 이해할 수 있도록 작성하였습니다.

자세한 결산 내용은  
영등포구 홈페이지([www.ydp.go.kr](http://www.ydp.go.kr))에서  
확인 하실 수 있습니다.

본 제작물의 저작권 및 판권은 영등포구에 있습니다.

---

영등포구 재무과 Tel.02-2670-3203





영등포구 발간등록번호

3180240-0044-2024

